

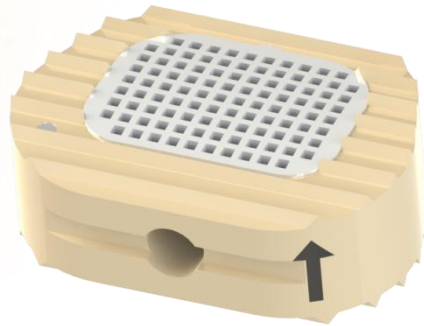

orthopaedic & spine development

Safe & Innovative Solutions



SQUALE

Caja Cervical

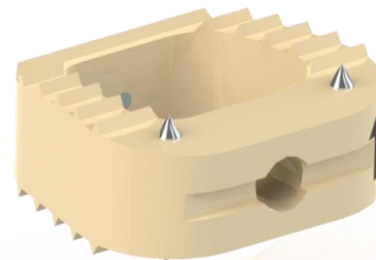
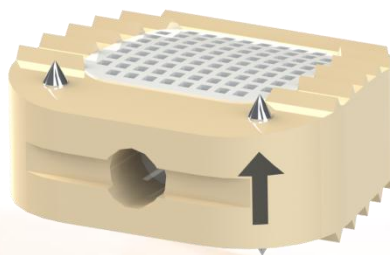
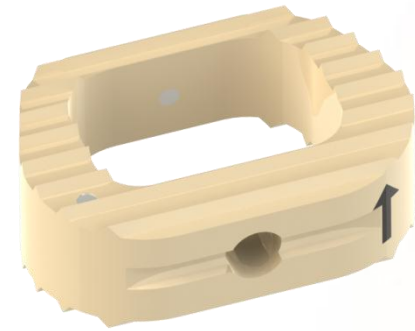

Sumario

1. Squale – Caja cervical
2. Instrumental
3. Técnica quirúrgica

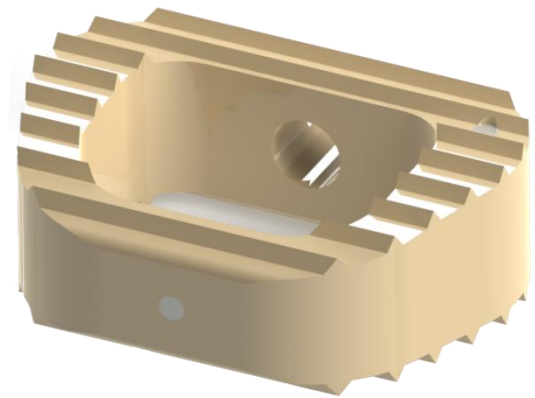

Cajas cervicales

Envase estéril

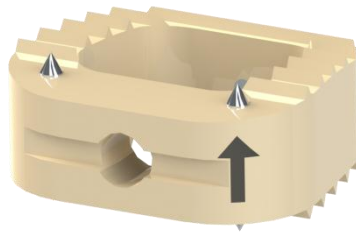

Mini-Squale

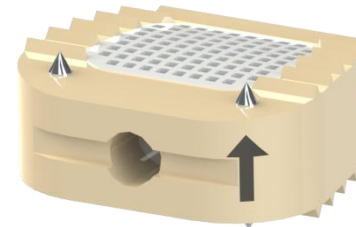

Mini Fill-Squale

Ancho: 14 mm

Altura: 4, 5, 6, 7 mm

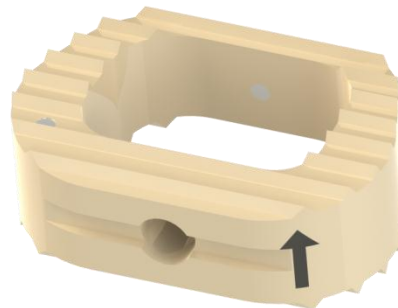

Squale

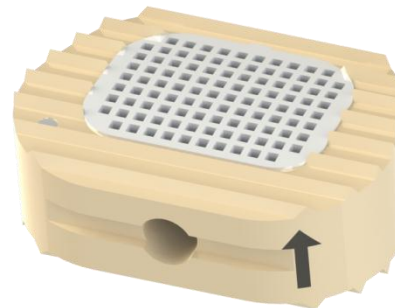

Fill-Squale

Ancho: 17 & 20 mm

Altura: 4, 5, 6, 7 mm

Made in France & Switzerland

SQUALE™

Caja cervical

Excelente estabilidad y perfecta colocación

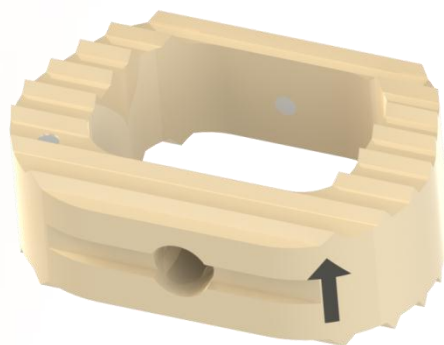

OXPEKK®

- Caja grande para una mejor estabilidad
- Diseño adaptado a la anatomía vertebral
- Ranuras anti-migración para evitar el micro-movimiento
- Marcadores de tántalo para un posicionamiento y un control óptimo

Perfecta fusión

- Amplia área de injerto óseo
- Implante radio-transparente



Mini-Squale

Caja cervical

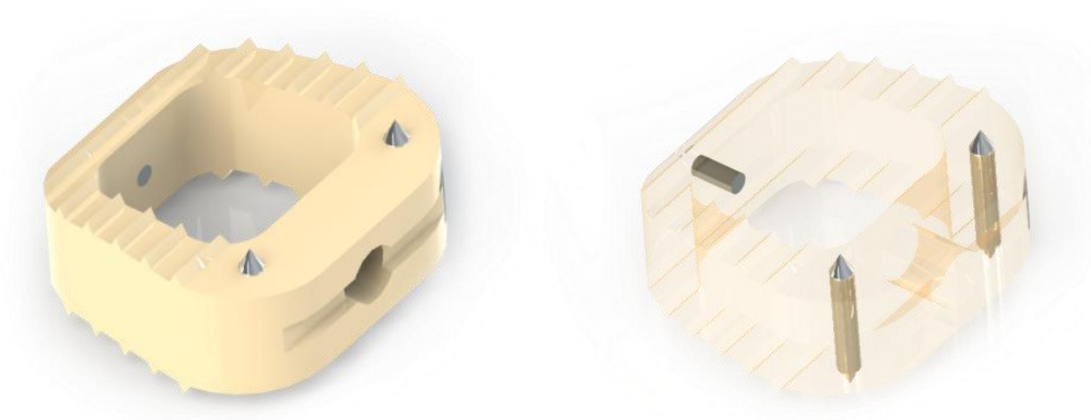

OXPEKK®

- Caja pequeña para facilitar la colocación : 14 mm de ancho
- 4 picos de titanio para un mejor anclaje en los cuerpos vertebrales superiores e inferiores

Fill-Squale & Mini Fill-Squale

Caja cervical

Ahorro de tiempo, reducción de riesgos

- Pre-rellena de sustituto óseo sintético
- Reduce la manipulación
- sustituto óseo adaptado a la caja
- Menos referencias en stock

Sustituto sintético oseo

- 60% HA / 40% β -TCP
- Porosidad interconectada
- Tamaño de los poros : 300-700 μ m
- Osteo-conduccion

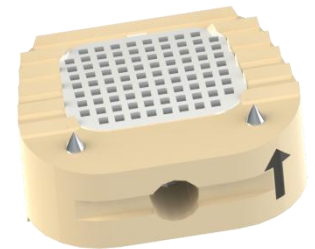
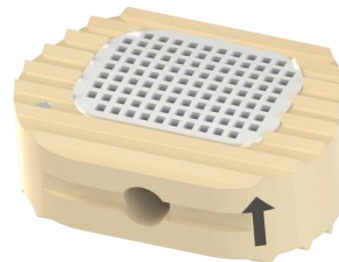
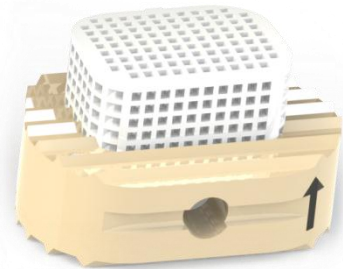

Fill-Squale

Mini Fill-Squale



Instrumental

Una técnica quirúrgica segura e eficaz

- Un instrumental único para cualquier tipo de Squale
- Simple e intuitivo, solo dos impactores e implantes de prueba.

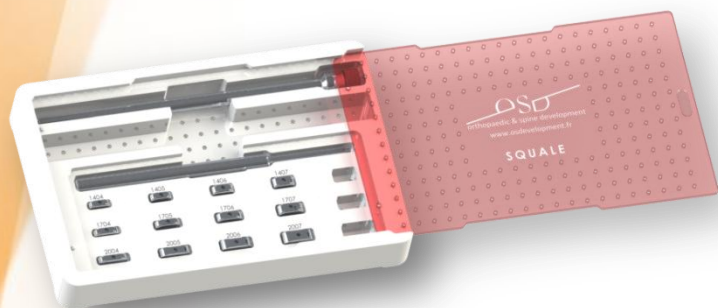

Sistema de bloqueo seguro

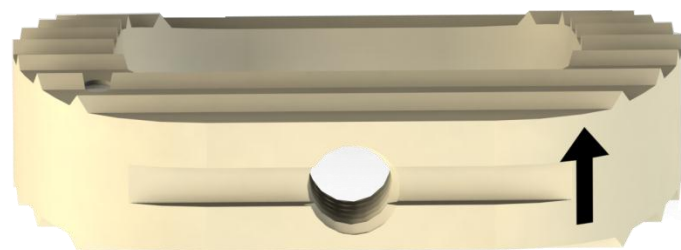

Centros de Excelencia

Prof. Vital - Dr. Obeid
CHU **Bordeaux**

Dr. Boulot
Polyclinique du Parc - **Toulouse**

Prof. Grazziani
CHP Clairval - **Marseille**

Prof. Bouvet
Clinique Aguilera - **Biarritz**

Dr Châtaignier
Clinique St Vincent - **Besançon**

Dr. Bellow
Clinique de l'Europe - **Rouen**

Dr. Benaza
CHP St Martin - **Caen**



Técnica Quirúrgica

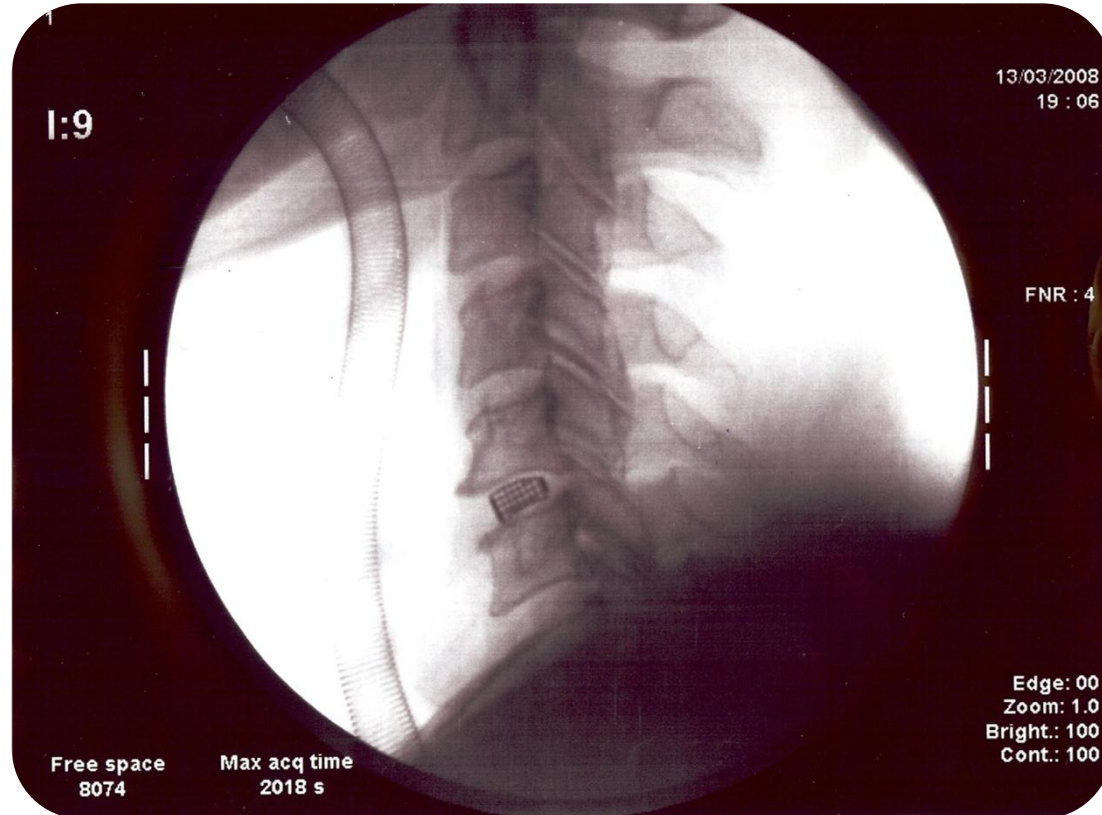

Técnica Quirúrgica

1. Instalación convencional del enfoque de la cirugía cervical anterior, decúbitos dorsal.



2. Resección del disco vertebral.

3. Determinar el tamaño del implante con los implantes de prueba.



Técnica Quirúrgica

4. Preparación de la caja

- a) Colocar el porta-implante en el impactor.
- b) Colocar la caja Squale en el impactor.



Técnica Quirúrgica

5. Preparación del impactor:

c) Atornillar la caja en el impactor gracias al implante de prueba hasta que se bloquea..



Técnica Quirúrgica

4. Inserción de la caja:

d) Llenar la caja con el injerto óseo si la caja no es precargada de sustituto sintético óseo.



5. Antes de insertar, compruebe la orientación de la caja gracias a la flecha **↑**



orthopaedic & spine development

Gracias por su atención

www.osdevelopment.fr